

18 CORTE AA - REFEITÓRIO  
ESC 1:50

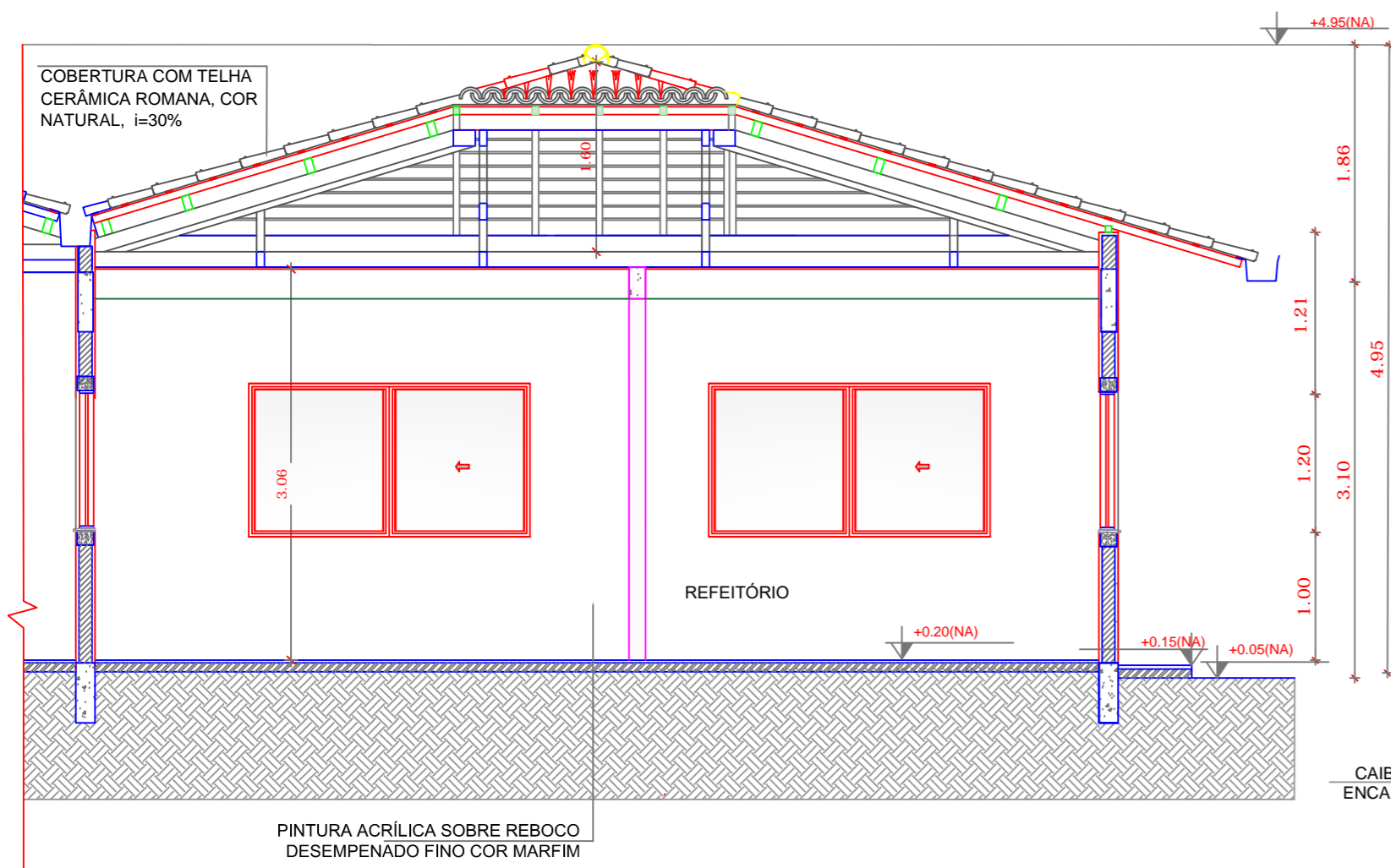

19 CORTE BB - REFEITÓRIO  
ESC 1:50

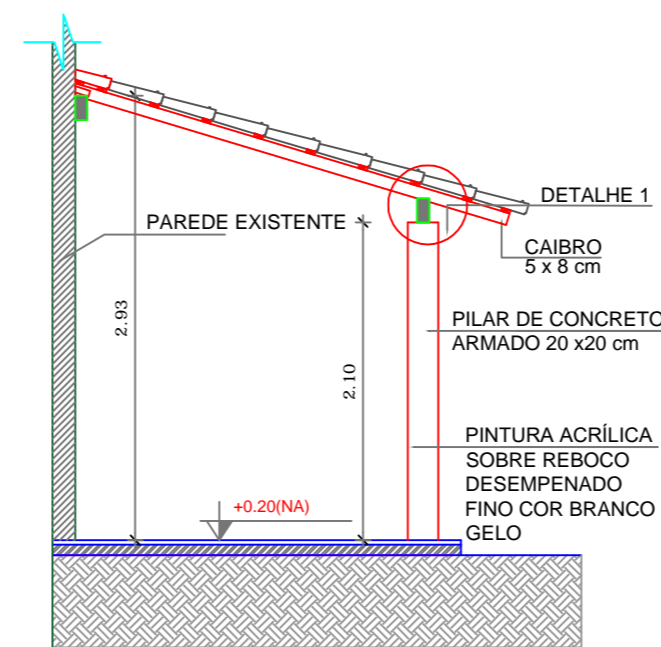

20 CORTE ESQUEMÁTICO CIRCULAÇÃO REF.  
ESC 1:50

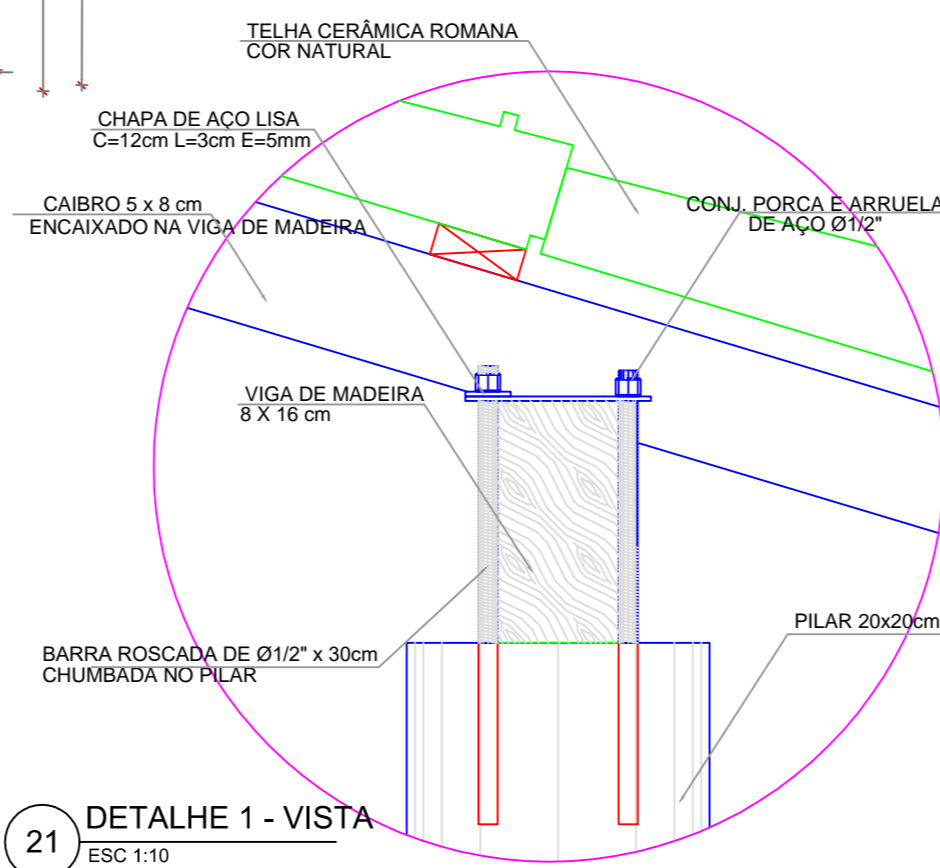

21 DETALHE 1 - VISTA  
ESC 1:10

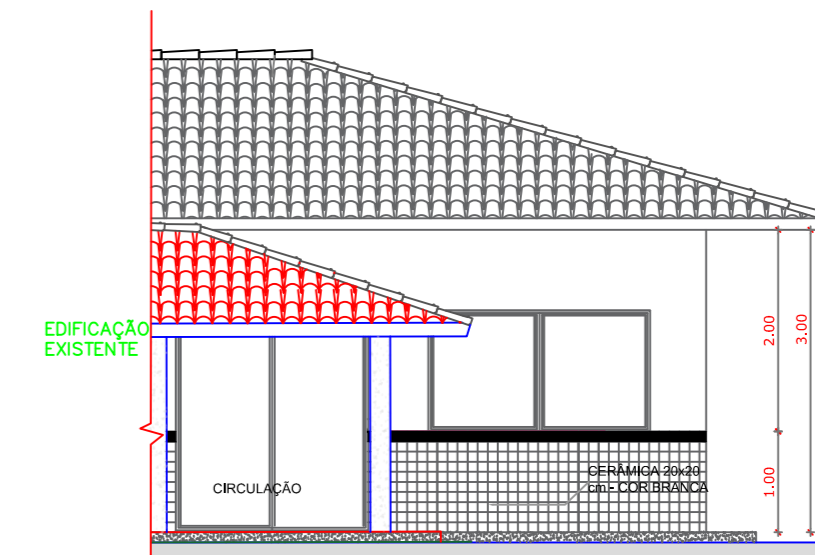

22 FACHADA 01 - REFEITÓRIO  
ESC 1:75

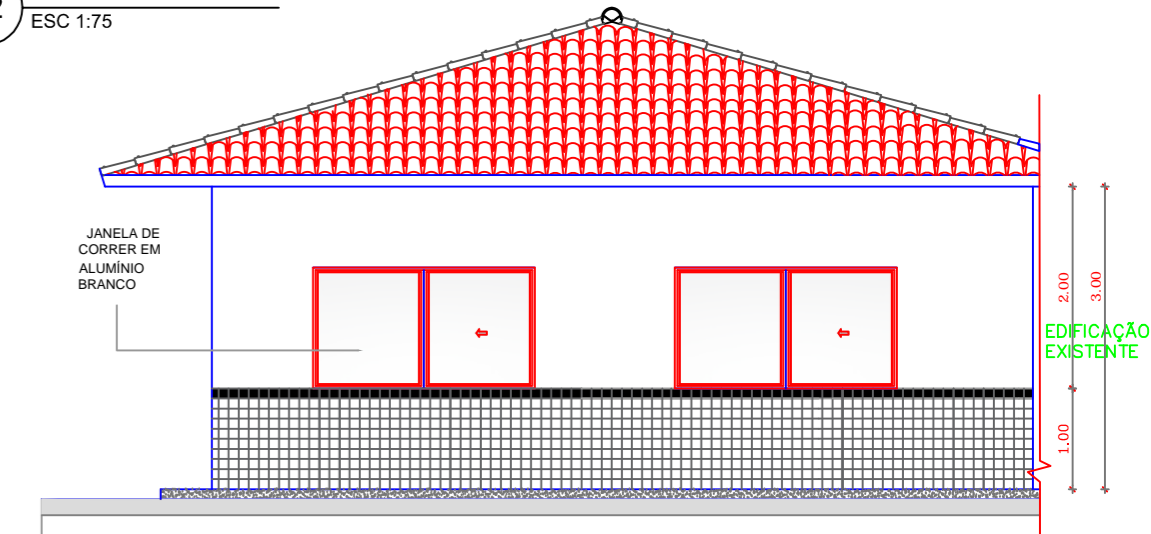

23 FACHADA 02 - REFEITÓRIO  
ESC 1:75

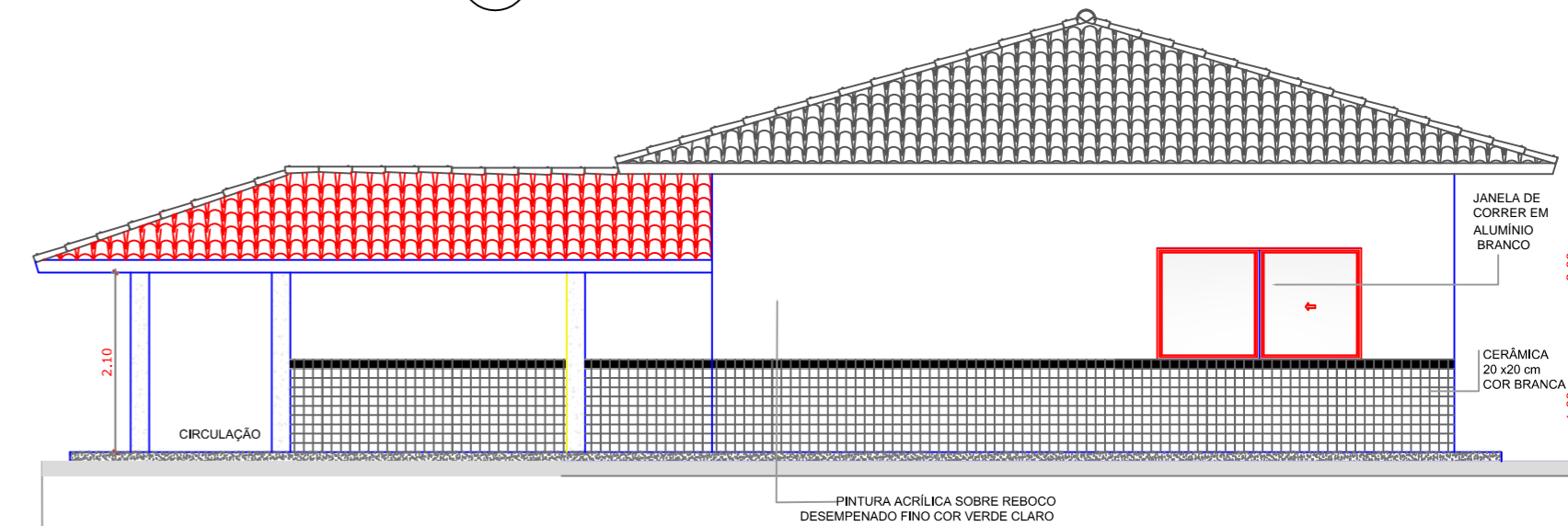

24 FACHADA 03 - REFEITÓRIO  
ESC 1:75

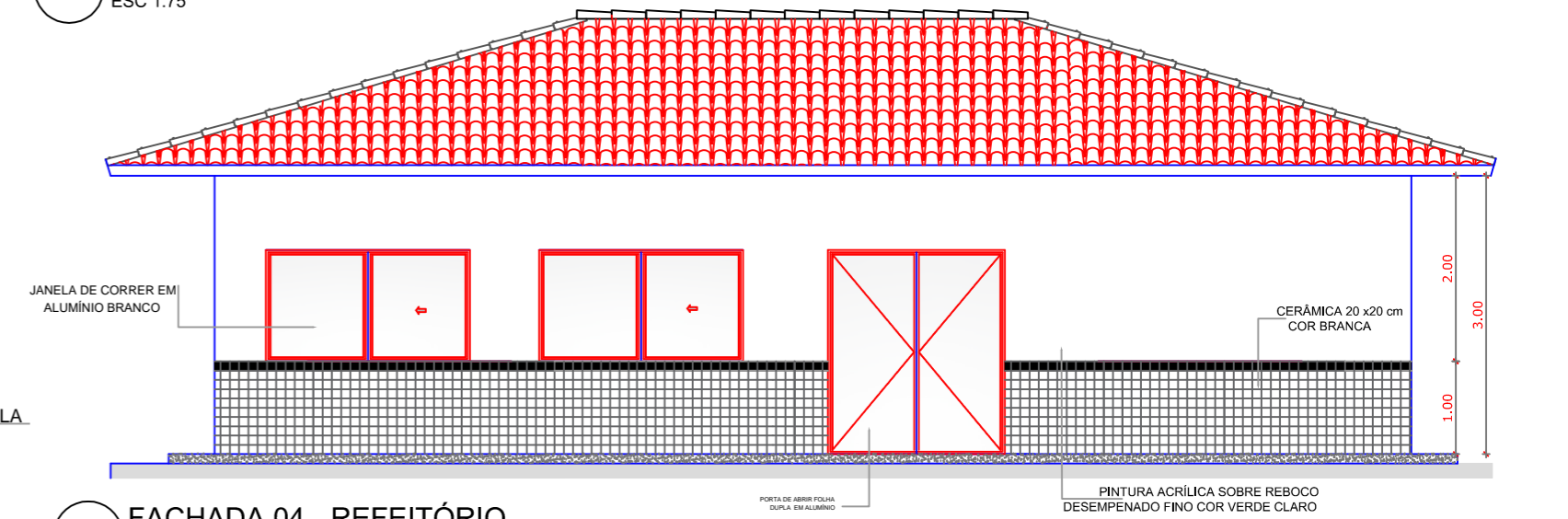

25 FACHADA 04 - REFEITÓRIO  
ESC 1:75

<b>PREFEITURA MUNICIPAL DE PAULO BENTO</b>	
SECRETARIA DE OBRAS, HABITAÇÃO E TRÂNSITO	
TÍTULO: PROJETO AMPLIAÇÃO E REFORMA ESCOLA MUNICIPAL VALÉRIO SCHILLO	
ASSUNTO DESENHO: PROJETO ARQUITETÔNICO - CORTES E FACHADAS	
RESPONSÁVEL TÉCNICO:	FOLHA: 08/11
VOLMIR JOSÉ AGNOLETTI ENG.º CIVIL - CREA / RS 125496 - D	TAINÁ ZANELLA ABRÃO ENG.º CIVIL - CREA / RS 237784
PROPRIETÁRIO:	DATA: 29/06/2023
MUNICÍPIO DE PAULO BENTO	ESCALA: INDICADA