

**03 PLANTA DE COBERTURA EXPLODIDA - REFEITÓRIO**  
ESC 1:75

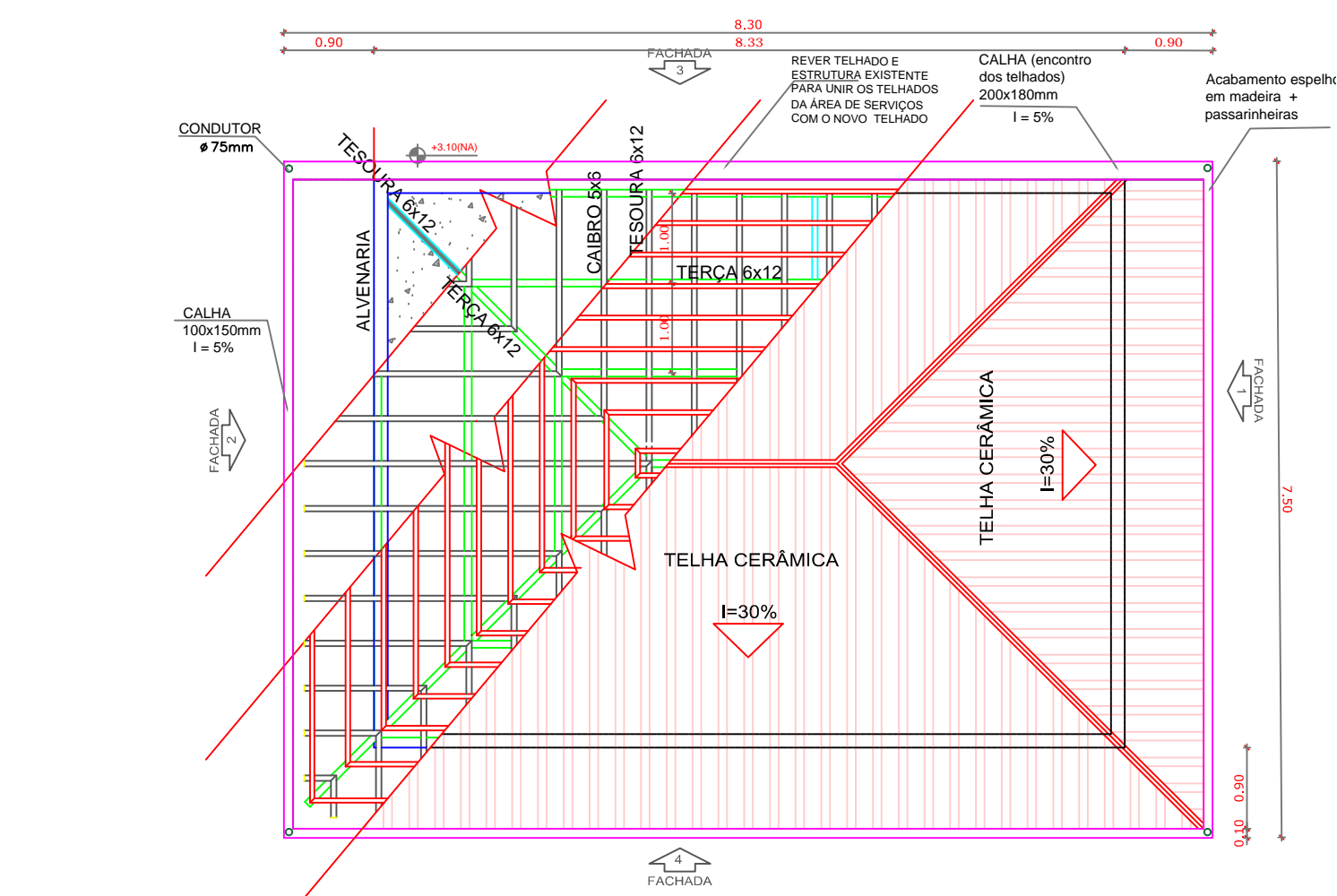

**04 PLANTA DE COBERTURA EXPLODIDA - SALA DE AULA**  
ESC 1:75

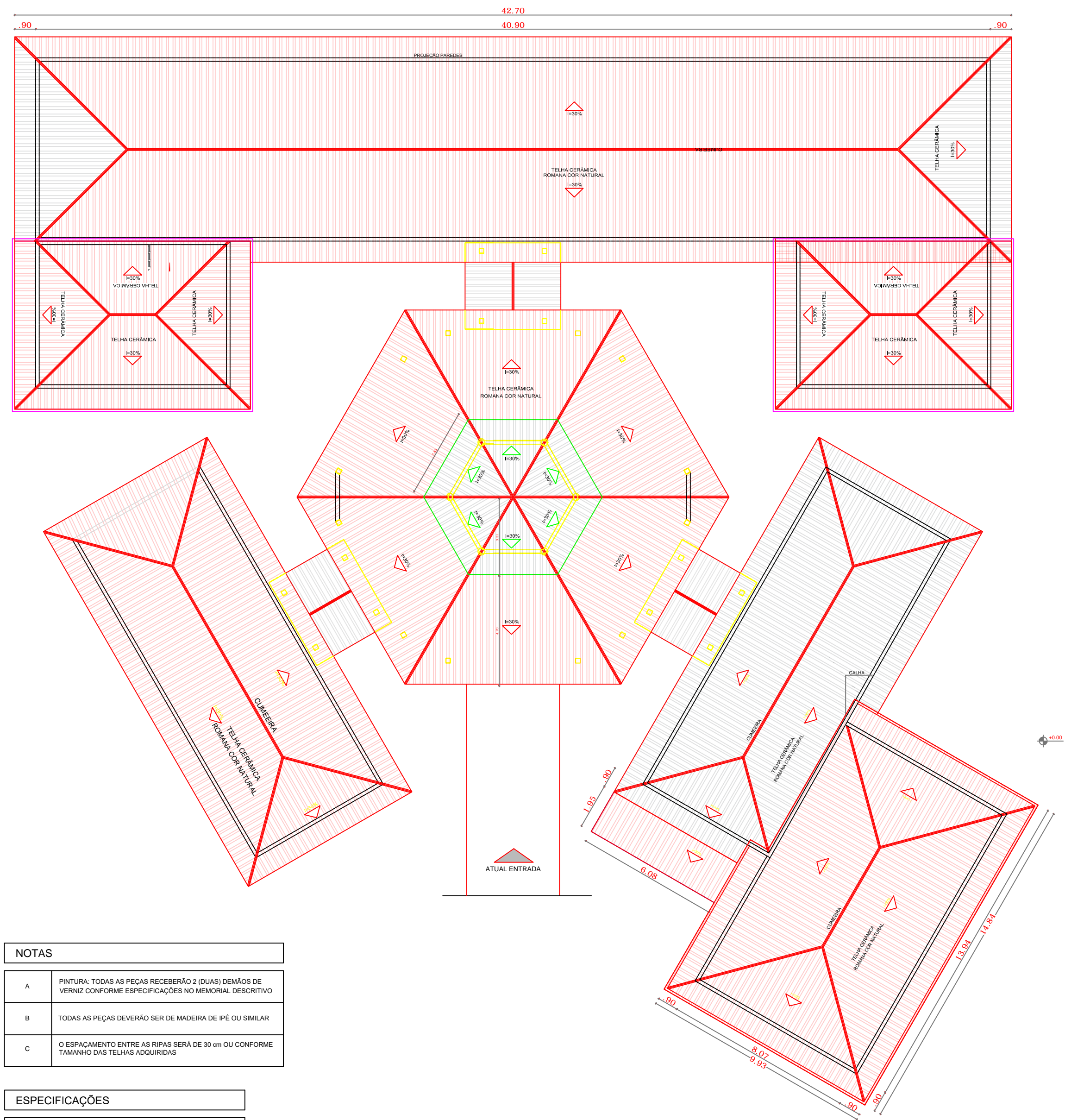

**NOTAS**

A	PINTURA: TODAS AS PEÇAS RECEBERÃO 2 (DUAS) DEMÃOS DE VERNIZ CONFORME ESPECIFICAÇÕES NO MEMORIAL DESCRITIVO	
B	TODAS AS PEÇAS DEVERÃO SER DE MADEIRA DE IPÊ OU SIMILAR	
C	O ESPAÇAMENTO ENTRE AS RIPAS SERÁ DE 30 cm OU CONFORME TAMANHO DAS TELHAS ADQUIRIDAS	

**ESPECIFICAÇÕES**

ELEMENTOS ESTRUTURA DE MADEIRA DA COBERTURA

ITEM	DESCRIÇÃO	DIMENSÕES (CM)
1	TESOURA	6 x 12
2	TERÇA	6 x 12
3	CAIBRO	5 x 6
4	RIPAS	1,5 x 5

**05 PLANTA DE COBERTURA COMPLETA**  
ESC 1:250

**PREFEITURA MUNICIPAL DE PAULO BENTO**  
SECRETARIA DE OBRAS, HABITAÇÃO E TRÂNSITO

TÍTULO: PROJETO AMPLIAÇÃO E REFORMA ESCOLA MUNICIPAL VALÉRIO SCHILLO

ASSUNTO DESENHO: PROJETO ARQUITETÔNICO - COBERTURA

RESPONSÁVEL TÉCNICO: VOLMIR JOSÉ AGNOLETTO ENG.º CIVIL - CREA / RS 125496 - D / TAINÁ ZANELLA ABRÃO ENG.º CIVIL - CREA / RS 237784

PROPRIETÁRIO: MUNICÍPIO DE PAULO BENTO

DATA: 29/06/2023

ESCALA: INDICADA

FOLHA: **02**/11