

10 FACHADA 01 - SALAS DE AULA  
ESC 1:75

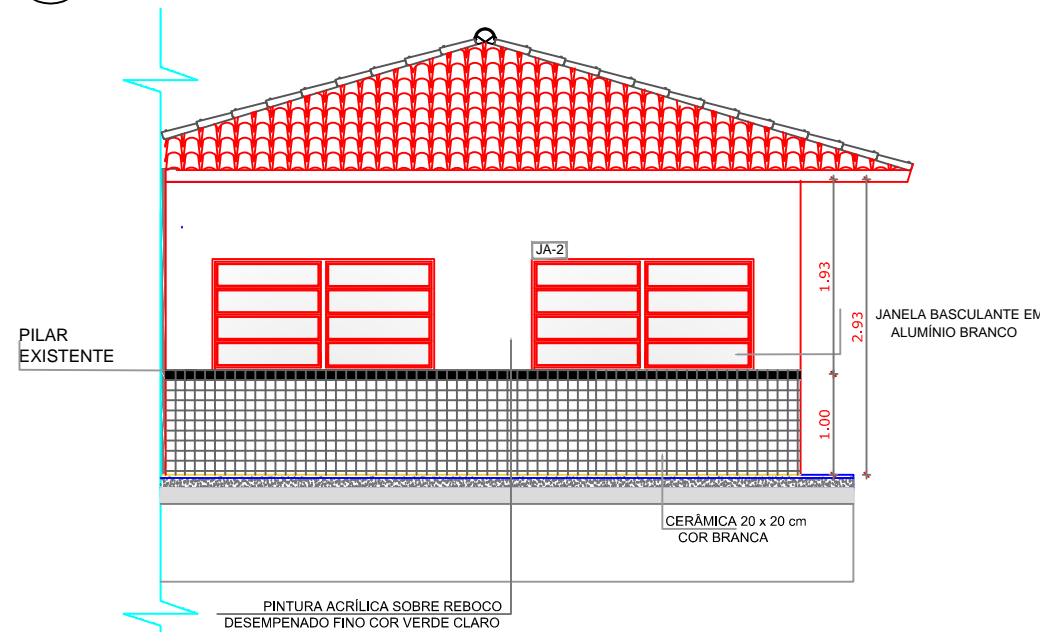

11 FACHADA 02 - SALAS DE AULA  
ESC 1:75

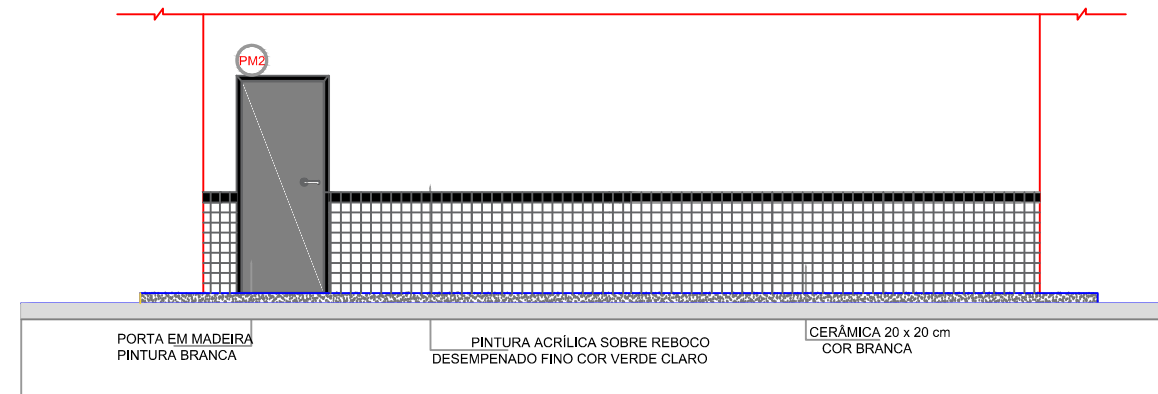

12 FACHADA 03 - SALAS DE AULA  
ESC 1:75

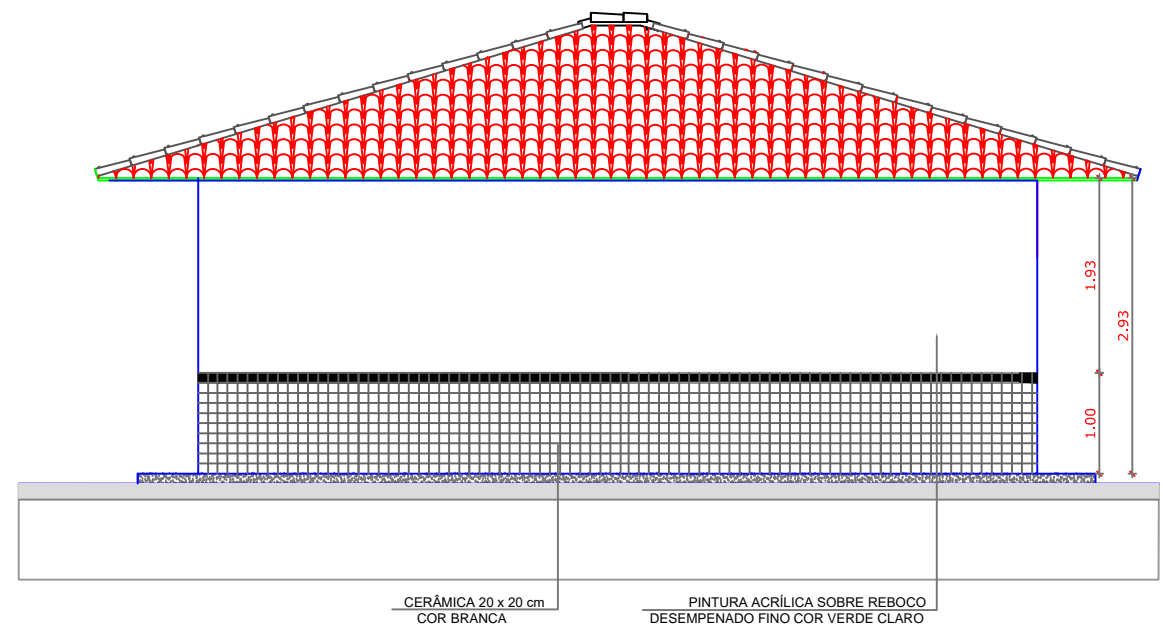

13 FACHADA 04 - SALAS DE AULA  
ESC 1:75

<b>PREFEITURA MUNICIPAL DE PAULO BENTO</b>	
SECRETARIA DE OBRAS, HABITAÇÃO E TRÂNSITO	
TÍTULO: PROJETO AMPLIAÇÃO E REFORMA ESCOLA MUNICIPAL VALÉRIO SCHILLO	
ASSUNTO DESENHO: PROJETO ARQUITETÔNICO - FACHADAS	FOLHA: 04/11
RESPONSÁVEL TÉCNICO:	
VOLMIR JOSÉ AGNOLETTO ENG. CIVIL - CREA / RS 125496 - D	TAINÁ ZANELLA ABRÃO ENG. CIVIL - CREA / RS 237784
PROPRIETÁRIO: MUNICÍPIO DE PAULO BENTO	DATA: 29/06/2023
	ESCALA: INDICADA