

IMAGEM ILUSTRATIVA- VISTA FRONTAL

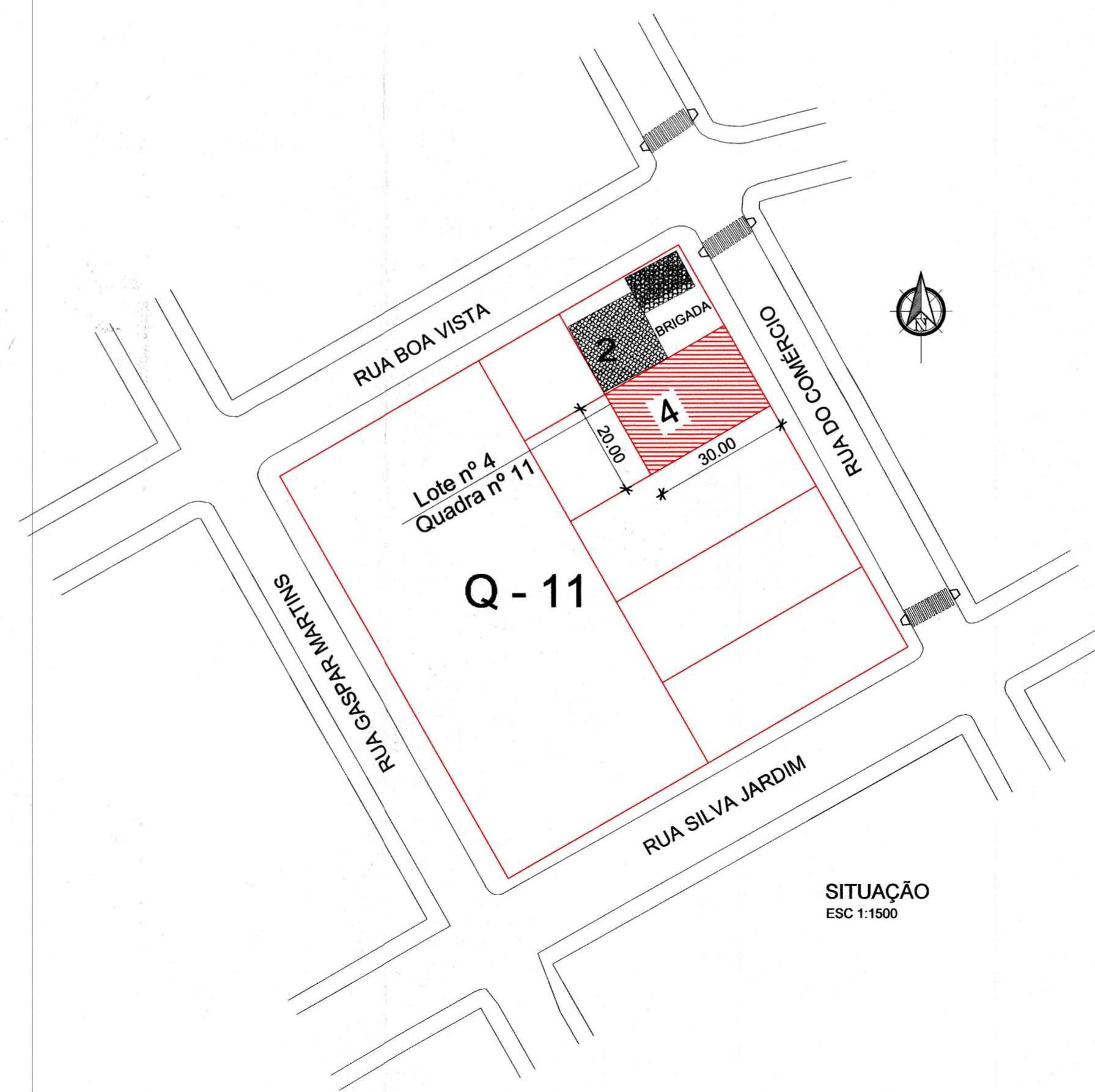

APROVADO
 Prefeitura Municipal de Paulo Bento
 Volmir José Agnoletto
 Eng. Civil CREA/RS 125496-D

PREFEITURA MUNICIPAL
 DE PAULO BENTO
 08 AGO. 2021
 Secretária de Obras
 e Engenharia

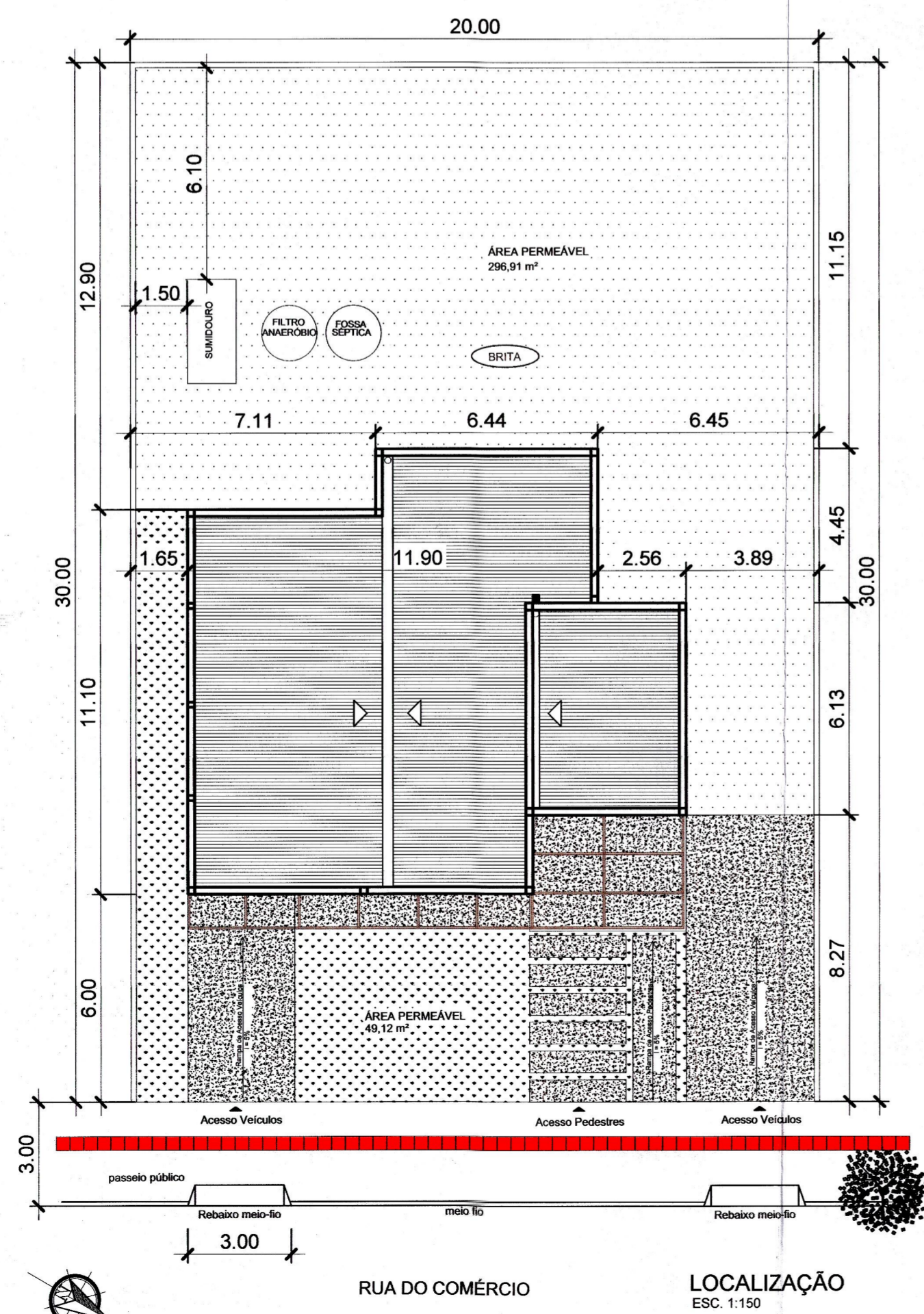
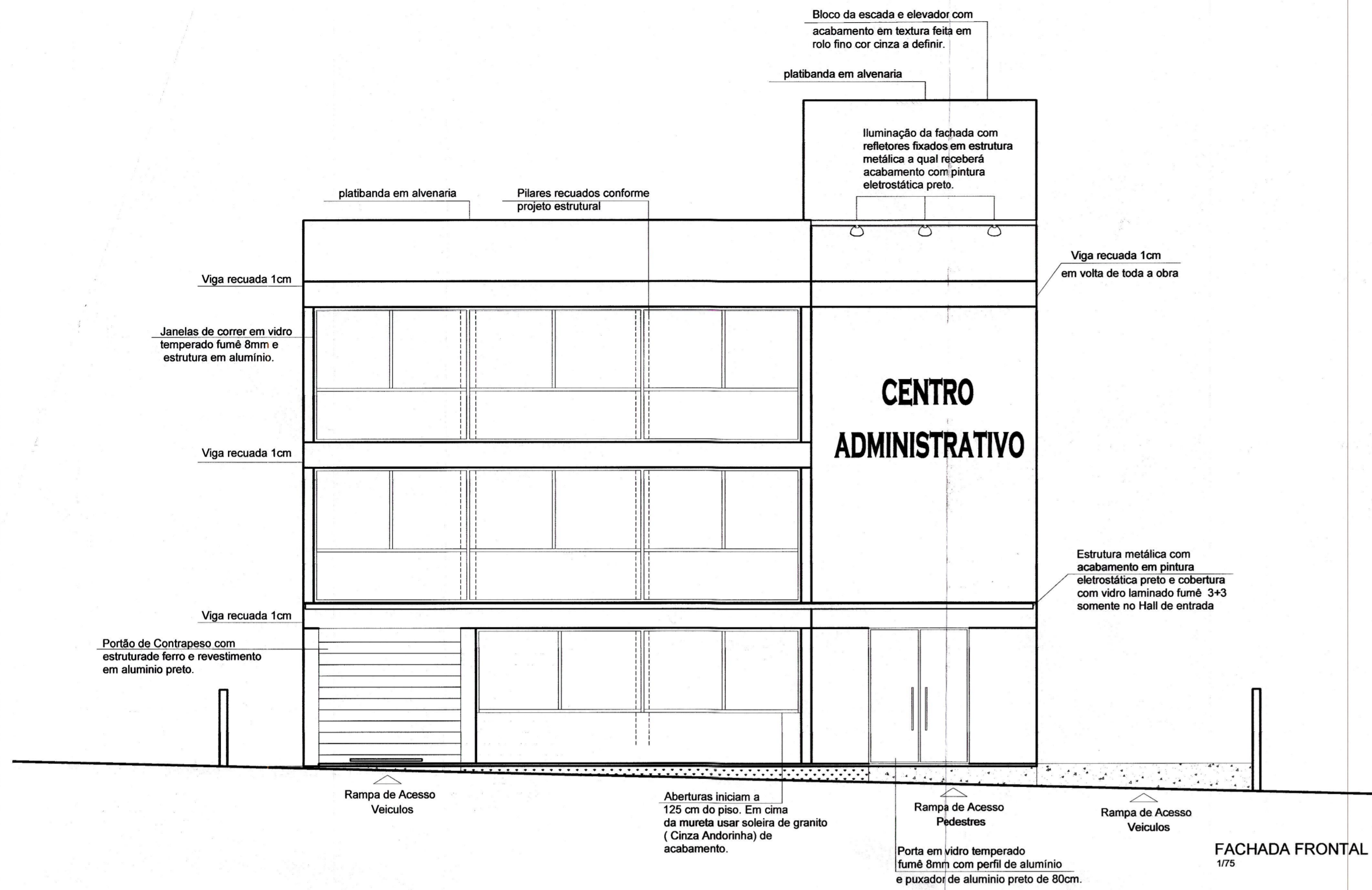
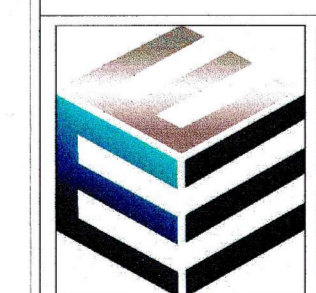

ENGETEC
SOLUÇÕES EM ENG E ARQ
 RUA BAHIA 63 - CENTRO - ERECHIM - RS

Obras / Local: EDIFICAÇÃO EM ALVENARIA - CENTRO ADMINISTRATIVO		Referência: Endereço: Lote Urbano nº Quatro (04), Quadra 11, Rua do Comércio, Paulo Bento/RS	
Data: JULHO/2021	Desenho: Engetec	Projeto ARQUITETÔNICO Fachada, Situação e Localização	
Escala: Indicada	Prancha: 03		Proprietário:
Responsável Técnico:		Engº Alessandro Martins Rock CREA RS 226477	
GZA Soluções em Engenharia e Arquitetura CREA RS 230302 - CNPJ 29.015.207/0001-11			