

ORÇAMENTO DISCRIMINADO ESTIMADO

Obra: ASSENTAMENTO DE MEIO FIO DE CONCRETO NA ÁREA INDUSTRIAL

Proprietário: Prefeitura Municipal de Paulo Bento

Data: 11/12/2018

Local: Acessos da Área Industrial do Município de Paulo Bento/RS



DESCRIÇÃO DOS SERVIÇOS	UNID.	QUANT.	VALOR UNITÁRIO C/ BDI		VALOR TOTAL C/ BDI		VALOR TOTAL
			MATERIAL	MÃO DE OBRA	MATERIAL	MÃO DE OBRA	
1.0.PAVIMENTO							
2.2.Assentamento de mei- fio de concreto de 80X30X12 inclusive rejunte	m	508,00	26,85	17,38	13.639,80	8.826,50	22.466,30
TOTAL GERAL					13.639,80	8.826,50	22.466,30

OBS 01: A Obra será executada conforme projeto e orientação técnica da Fiscalização Técnica Municipal.

BDI estimado de 22,24%

OBS 02: O meio fio será de concreto armado, nas dimensões de 80x30x12 (comp. x alt. x larg.), sendo que no valor estão inclusos todos os materiais necessários para colocação dos mesmos, inclusive a argamassa para rejuntamento dos meio fios.

OBS 03: O Prazo de execução é de 30 dias

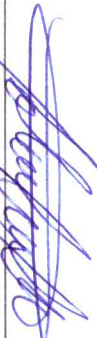
Volmir José Agnolotto
Eng. Civil-CREAR/S 125496-D

Sinval de Moraes da Silva
Secretário Municipal de Obras, Habitação e Trânsito

Gabriel Gevbinski
Prefeito Municipal

PARTE DO LOTE RURAL N.º 11, DA LINHA 1
 PROP. MARGARIDA GELTRUDE SALCHER

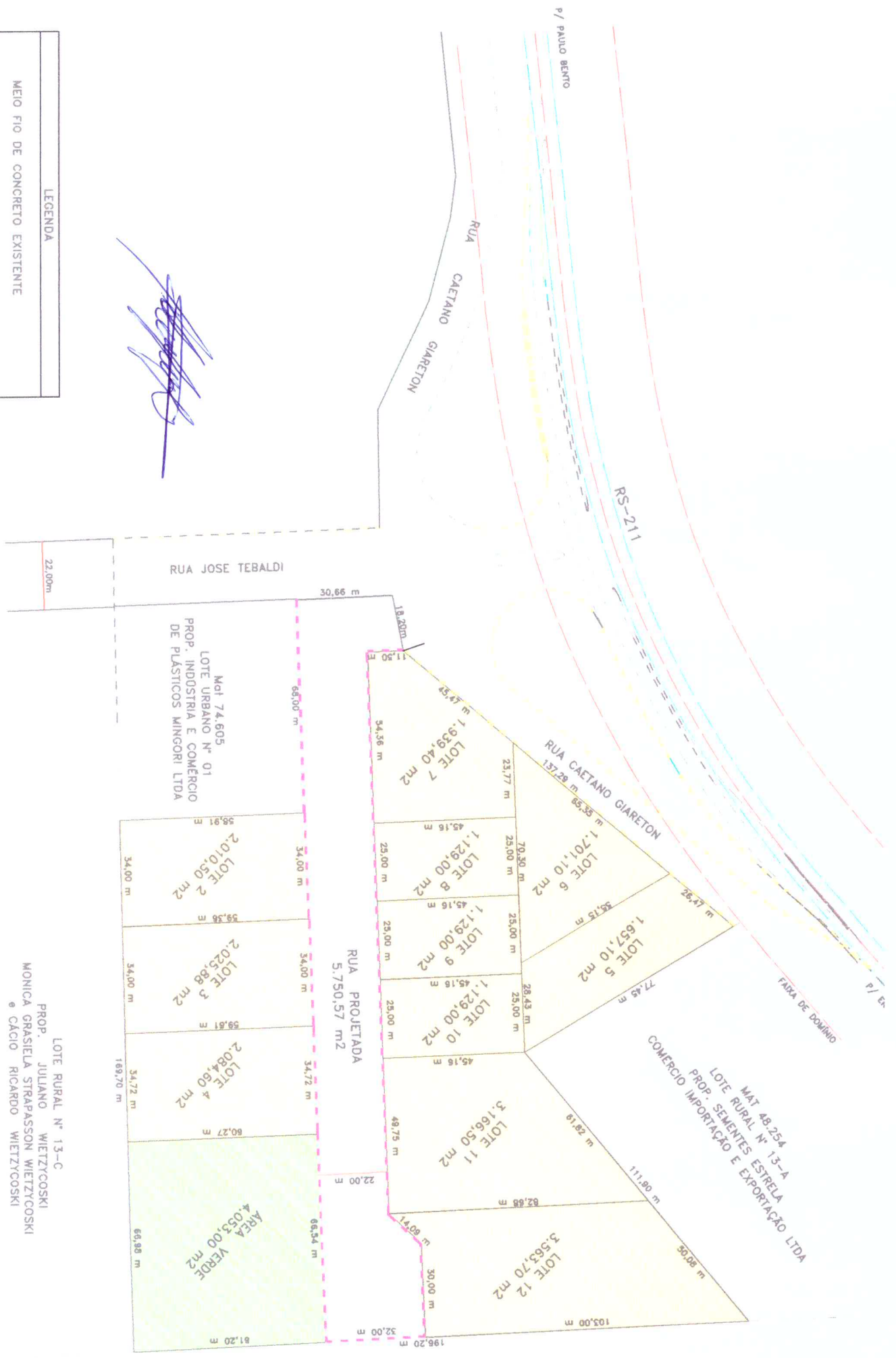

[Handwritten signature]

LEGENDA

MEIO FIO DE CONCRETO EXISTENTE

MEIO FIO DE CONCRETO A INSTALAR DE 80X30X10

LOCALIZAÇÃO

Escala 1 : 1.250

LOTE RURAL N.º 13-C
 PROP. JULIANO WIETZYCOSKI
 MONICA GRASIELA STRAPASSON WIETZYCOSKI
 e CACIO RICARDO WIETZYCOSKI

Mat. 74.605
 LOTE URBANO N.º 01
 PROP. INDUSTRIA E COMERCIO
 DE PLASTICOS MINGORI LTDA

MAI 48.254
 LOTE RURAL N.º 13-A
 PROP. SEMENTES ESTRELA
 E EXPORTAÇÃO LTDA