

PROJETO DAVIMENTAÇÃO  
INCLUSIVE SINALIZAÇÃO DEFINITIVA

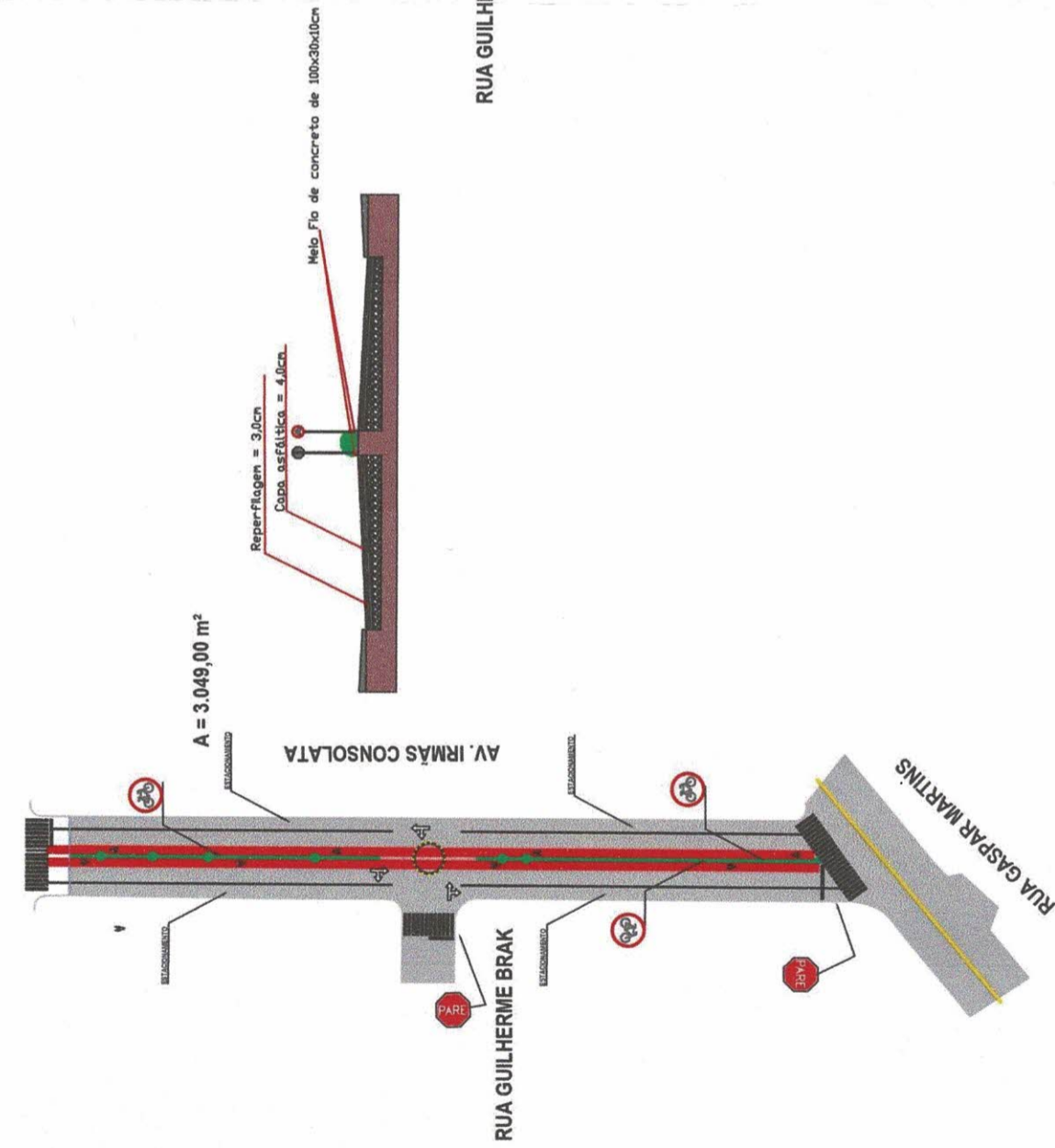

DETALHE DAS REMOÇÕES E MEMORIAL DE CALCULO

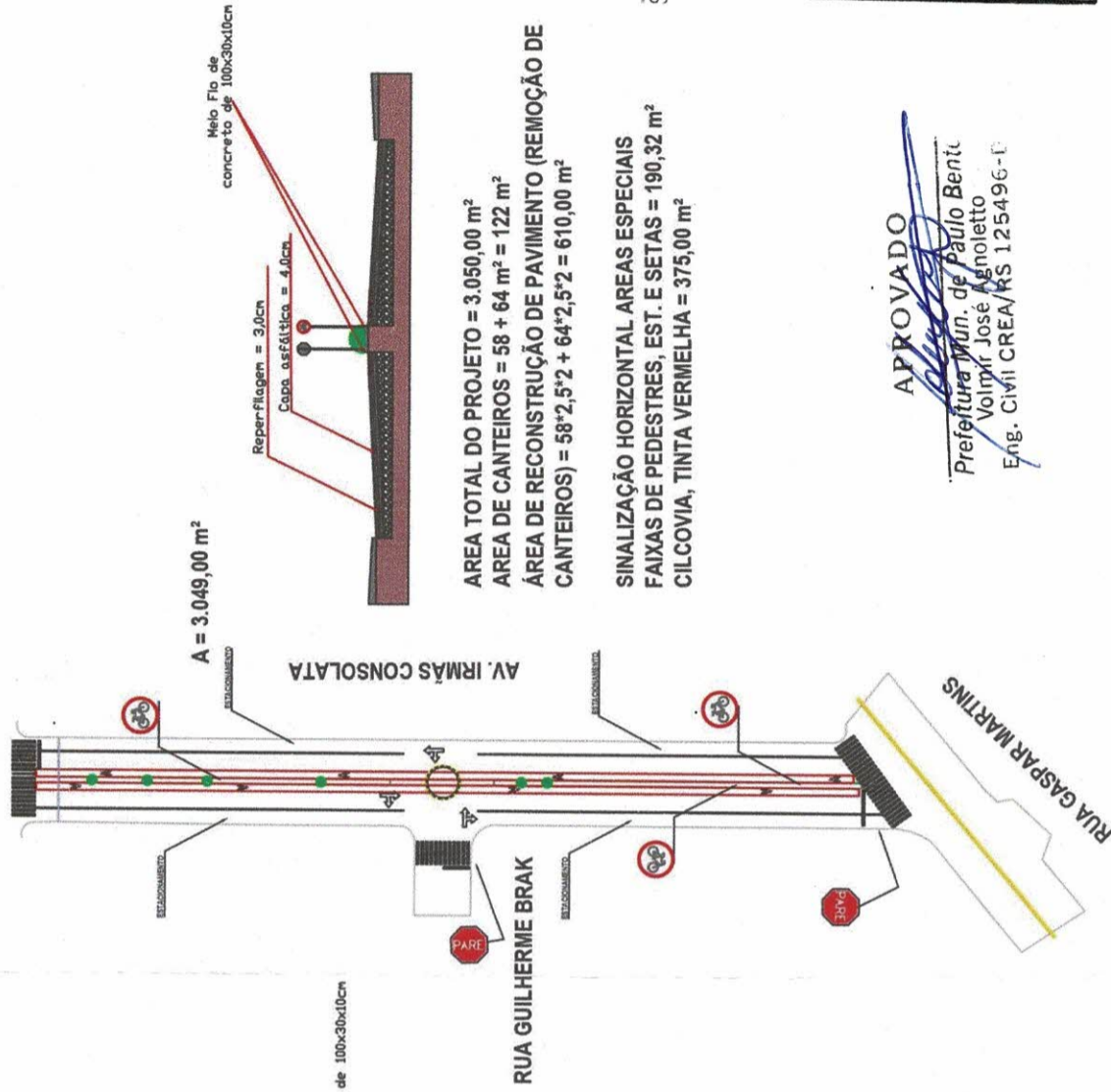

ÁREA TOTAL DO PROJETO = 3.050,00 m<sup>2</sup>  
 ÁREA DE CANTEIROS = 58 + 64 m<sup>2</sup> = 122 m<sup>2</sup>  
 ÁREA DE RECONSTRUÇÃO DE PAVIMENTO (REMOÇÃO DE CANTEIROS) = 58\*2,5\*2 + 64\*2,5\*2 = 610,00 m<sup>2</sup>  
 SINALIZAÇÃO HORIZONTAL ÁREAS ESPECIAIS  
 FAIXAS DE PEDESTRES, EST. E SETAS = 190,32 m<sup>2</sup>  
 CILCOVIA, TINTA VERMELHA = 375,00 m<sup>2</sup>

APROVADO

Secretaria de Obras de Paulo Bento

PREFEITURA MUNICIPAL  
DE PAULO BENTO  
28 AGO. 2020  
Secretaria de Obras e Engenharia

APROVADO

Prefeitura Mun. de Paulo Bento  
Volmir José Agnoletto  
Eng. CIVIL CREA/RS 125496-E

DIREITOS AUTORAIS RESERVADOS - LEI 5194/66

00	EMISSÃO INICIAL	-	DESENHISTA	VISTO	28/08/2020
REV.	1				
TÍTULO DO DESENHO: AV. IRMÃS CONSOLATA - EXTENSÃO CICLOVIA EXISTENTE E PAV. ASF					
LOCAL: RUA GASPARD MARTINS					
RESP. TÉCNICO: Eng. VOLMIR JOSÉ AGNOLETTI - CREA RS 125496-E					
FORMAÇÃO: A3 (297x420mm)					
Nº DA PRONHA: 1					
EMISSÃO INICIAL: 28/08/2020					
ESCALA: SEM ESCALA					
REVISÃO: 1					