

FACHADA LATERAL

ESC.: 1/75

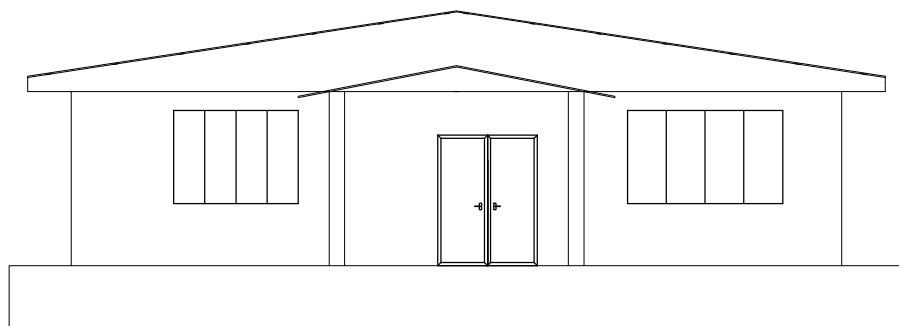

FACHADA FRONTAL

ESC.: 1/75

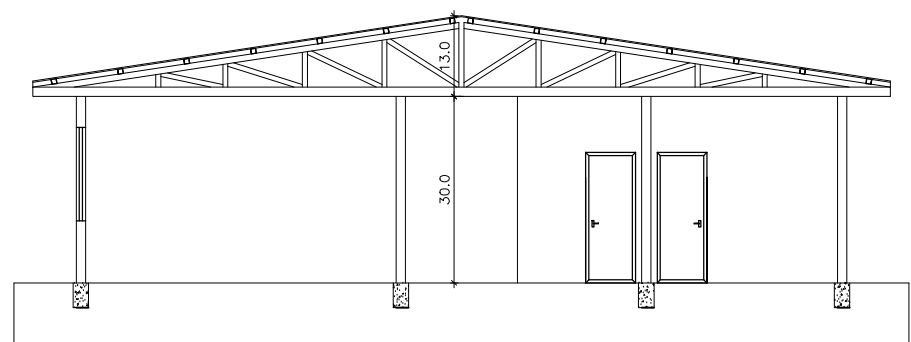

CORTE A-A

ESC.: 1/75

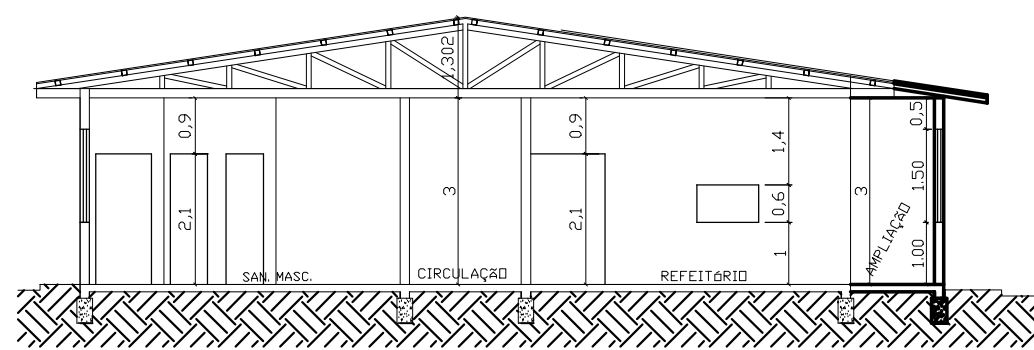

CORTE B-B

ESC.: 1/75

Obra: AMPLIAÇÃO DA ESCOLA DE EDUCAÇÃO INFANTIL			
Proprietário: Prefeitura Mun. de Paulo Bento	Escala: Indicada	Resp. Técnico: Volmir José Agnoletto Engº Civil - CREA/RS 125496-D	Projeto: Arq.
Local: Rua do Comércio, Paulo Bento-RS.	24/08/2015	Descrição: FACHADAS E CORTES	03