RUA SILVA JARDIM

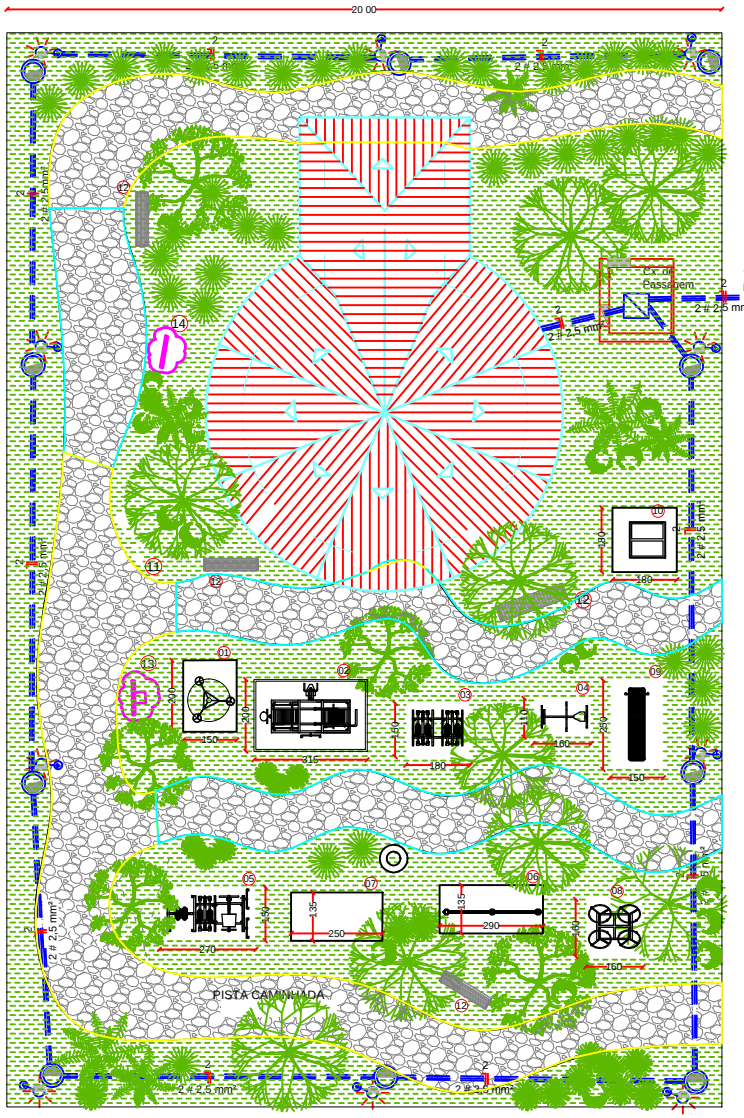

IMPLANTAÇÃO
Escala 1:1000

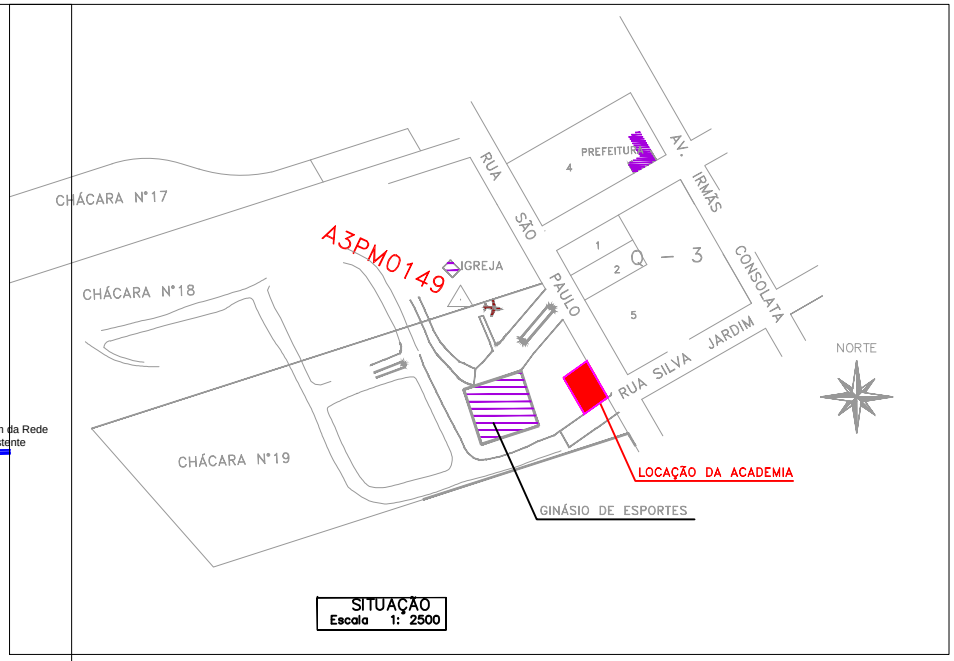

SITUAÇÃO
Escala 1: 2500

CONVENÇÕES:

- 01 Alongador
- 02 Prancha Abdominal
- 03 Esqui duplo
- 04 Remo
- 05 Simulador de Caminhada duplo
- 06 Cadeira Bike
- 07 Barra de alturas dupla
- 08 Roda de ombro diagonal
- 09 Multi Exercitador
- 10 Cesta de lixo 3 cores
- 11 Banco em alvenaria e madeira: 4 unidades
- 12 Bebedouro
- 13 Toten principal Academia de Saúde
- 14 Toten de apoio

- Calçada em Pedra Basalto Irregular Recortada = Área aprox. de 166,00m2
- Grama esmeralda = Área aprox. de 338,50m2
- Caixa de Passagem Tubular Ø 50 x 50cm com tampa a instalar
- Luminárias com acrílico transparente alto rendimento em alumínio

PAISAGISMO:

- Formio anão
- Pitósporo anão
- Palmeira fenix
- Buxus
- Ipê rosa
- Plantas nativas

PROJETO DE ACADEMIA DE SAÚDE

Rua São Paulo, Parte da Chácara nº19, Centro, Paulo Bento/RS

PROPRIETÁRIO:
PREFEITURA MUNICIPAL DE PAULO BENTO/RS

RESPONSÁVEL TÉCNICO:
VOLMIR JOSÉ AGNOLETTO
Eng. Civil - CREA RS125496-D

IMPLANTAÇÃO

01/03

SET. / 2014
VOLMIR
Escalas Indicadas